

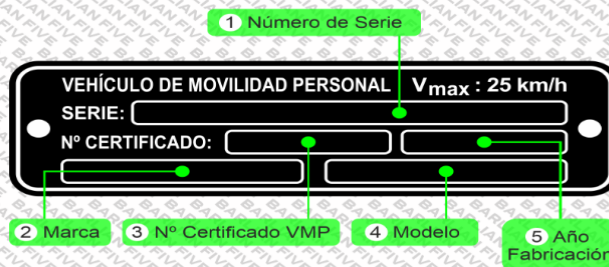

POLICÍA LOCAL DE EL MOLAR

REQUISITOS PARA LA CIRCULACIÓN DE LOS VMP (PATINETES ELÉCTRICOS)

- TODOS VMP DEBERAN CONTAR CON EL CERTIFICADO DE INSCRIPCIÓN EN EL REGISTRO DE VEHÍCULOS DE MOVILIDAD PERSONAL, ESTE REGISTRO ES INDEPENDIENTE A LA FECHA DE COMERCIALIZACIÓN, POR LO QUE DEBEN DE ESTAR REGISTRADOS **TODOS LOS VMP**. SE PODRÁ REALIZAR EL REGISTRO EN EL SIGUIENTE LINK :
<https://sede.dgt.gob.es/es/vehiculos/matriculaciones-de-vehiculos/inscripcion-vmp/index.html>
- TODOS LOS VMP QUE SE HAYAN COMERCIALIZADO A PARTIR DEL **22/01/2024** DEBEN ESTAR CERTIFICADOS (HOMOLOGADOS) POR LA DGT PARA SU USO, PODEMOS CONSULTAR TODOS LOS MODELOS EN EL SIGUIENTE LINK :
<https://www.dgt.es/nuestros-servicios/tu-vehiculo/vehiculos-de-movilidad-personal-vmp/>
- AQUELLOS VMP QUE SE HAYAN ADQUIRIDO CON ANTERIORIDAD AL 22/01/2024, SIGUEN CON LA OBLIGACIÓN DEL REGISTRO EN LA DGT, PERO NO ES NECESARIO QUE ESTEN CERTIFICADOS. ESTOS VMP PODRÁN CIRCULAR HASTA EL 22/01/2027, A PARTIR DE ESA FECHA QUEDARÁN PROHIBIDOS.
- TODOS LOS VMP QUE ESTES HOMOLOGADOS POR LA DGT DEBERÁN TENER UNA PLACA IDENTIFICATIVA, DONDE APARECERÁ MARCA, MODELO, Nº DE SERIE, Y QUE EL VEHÍCULO TIENE UNA VELOCIDAD MAX DE 25KM/H.



- TODOS LOS VEHÍCULOS **CERTIFICADOS** UNA VEZ QUE SEAN REGISTRADOS SE GENERARÁ UN NÚMERO DE PLACA PARA EL VEHÍCULO QUE SE DEBERÁ DE COLOCAR EN MODO DE MATRÍCULA (AQUELLOS QUE NO LO ESTEN NO TENDRAN ESTA PLACA, YA QUE SU CIRCULACIÓN QUEDARÁ PROHIBIDA EN ENERO DE 2027).

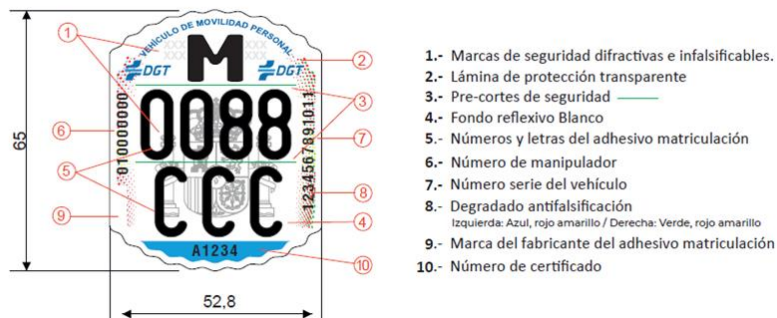

- **TODOS LOS VMP DEBERAN CONTAR CON UN SEGURO PARA MVP, ES OBLIGATORIO, INDEPENDIEMENTE DE LA FECHA DE COMERCIALIZACIÓN.**



POLICÍA LOCAL DE EL MOLAR

REQUISITOS PARA LA CIRCULACIÓN DE LOS VMP (PATINETES ELÉCTRICOS)

- **OBLIGACIÓN** DE QUE EL VMP DISPONGA DE LUZ DELANTERA (BLANCA), LUZ TRASERA DE FRENO Y REFLECTANTES.
- **PROHIBICIÓN** DE CIRCULAR POR ACERAS O ZONAS PEATONALES.
- **PROHIBICIÓN** DEL USO DE DISPOSITIVOS MÓVILES O AURICULARES DURANTE SU CIRCULACIÓN.
- **RECOMENDACIÓN** DEL USO DEL CASCO, POR TÚ SEGURIDAD.

